[Additional information: https://st.museum-digital.de/object/51729 vom 2024/03/29]

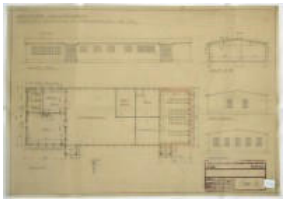

Mansfeld-Museum im Humboldt-Schloss [CC BY-NC-SA]

Object:	Lehrwerkstatt Segengottesschacht. Anbau eines Schrankraumes am Belegschaftshause.
Museum:	Mansfeld-Museum im Humboldt-Schloss Schloßstraße 7 06333 Hettstedt 03476/ 20 07 53 museum.buero@web.de
Collection:	Rissarchiv
Inventory number:	000867

Description

Bauzeichnung für den Anbau eines Schrankraumes am Belegschaftshaus des Segengottesschachts mit farbigen Einzeichnungen. Dargestellt sind die Längsansicht, zwei Giebelansichten, ein Schnitt und der Grundriss im Maßstab 1:100. Bezeichnet sind u.a. der Vorratsraum, der Schrankraum, das Bad, die Küche, der Aufenthaltsraum und der Waschraum. Unten rechts befindet sich ein Stempel der Bauabteilung der Mansfeldschen Kupferschieferbergbau Aktiengesellschaft Eisleben.

Basic data

Material/Technique:	Transparentpapier (S), Graphit (o), Tinte (r) * gezeichnet
Measurements:	Höhe 401 mm, Breite 585 mm

Events

Created	When	August 7, 1940
	Who	A. Flohr (Technischer Zeichner)
	Where	Lutherstadt Eisleben
[Relationship to location]	When	
	Who	
	Where	Segengottesschacht (Mansfelder Revier)

[Relationship to location]	When	
	Who	
	Where	Mansfelder Revier
[Relation to person or institution]	When	
	Who	Mansfeldscher Kupferschieferbergbau AG
	Where	

Keywords

- Cabinet
- Floor plan
- Mining
- Plan (Architektur)